

CORTE BB
ESCALA 1:100

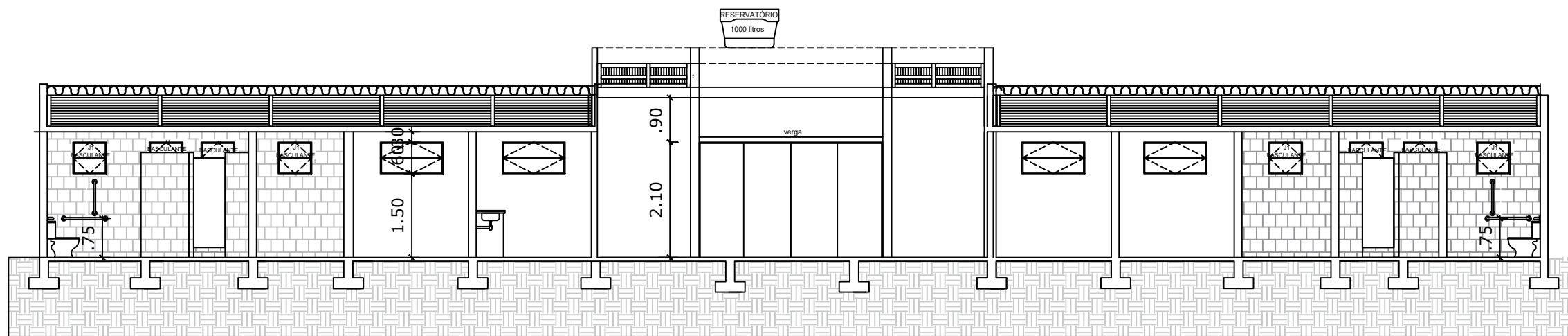

CORTE AA
ESCALA 1:100

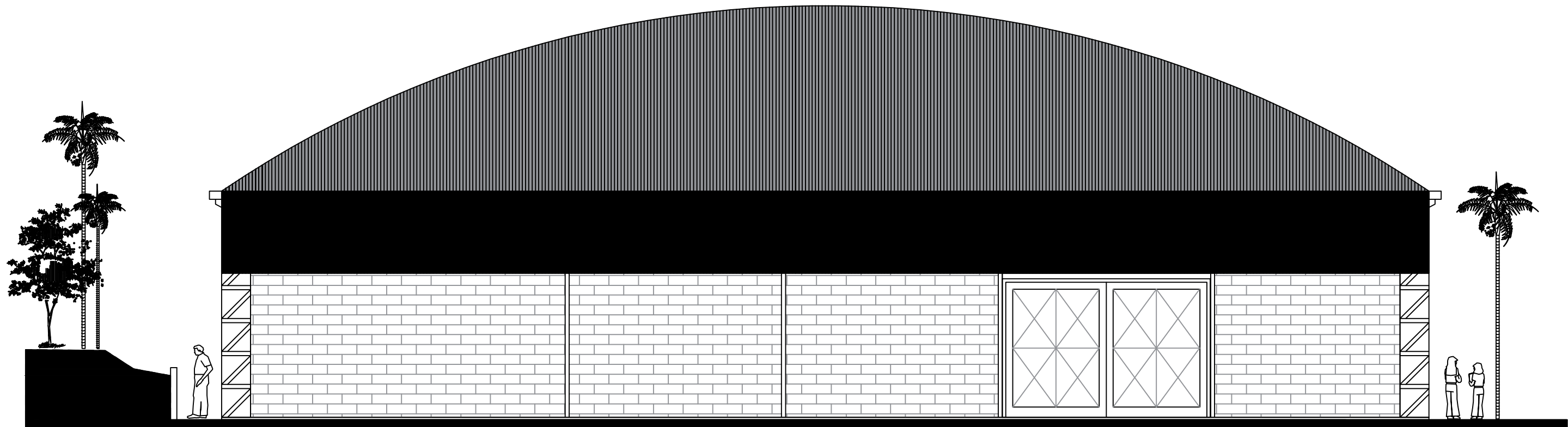

FACHADA
ESCALA 1:100

| | | | |
|---|-------------------|------------------|---------------------------|
|  PREFEITURA MUNICIPAL DE SANTANA DO LIVRAMENTO SEPLAMA - SECRETARIA DE PLANEJAMENTO E MEIO AMBIENTE DEPARTAMENTO DO PLANO DIRETOR RUA SETE DE SETEMBRO, 515. CEP 97573-471. FONE: (55) 3968-1126 | | | |
| PROJETO: SEDE ASSOCIAÇÃO CATADORES NOVO HORIZONTE | | | |
| ENDEREÇO: RUA DR. ANTÔNIO VEIGA CABRAL | | | |
| RESPONSÁVEL TÉCNICO CARINA HELENA FARIAS BENITEZ - ARQUITETO E URBANISTA CAU/RS 17970-1 | | | |
| PREFEITURA DE SANTANA DO LIVRAMENTO: CNPJ: 88.124.961/0001-59 | | | ARQUITETÔNICO A |
| ÁREA: 1.150,15 m² | ESCALAS: 1/100 | DATA: 10/2022 | PRANCHA: A3 |